

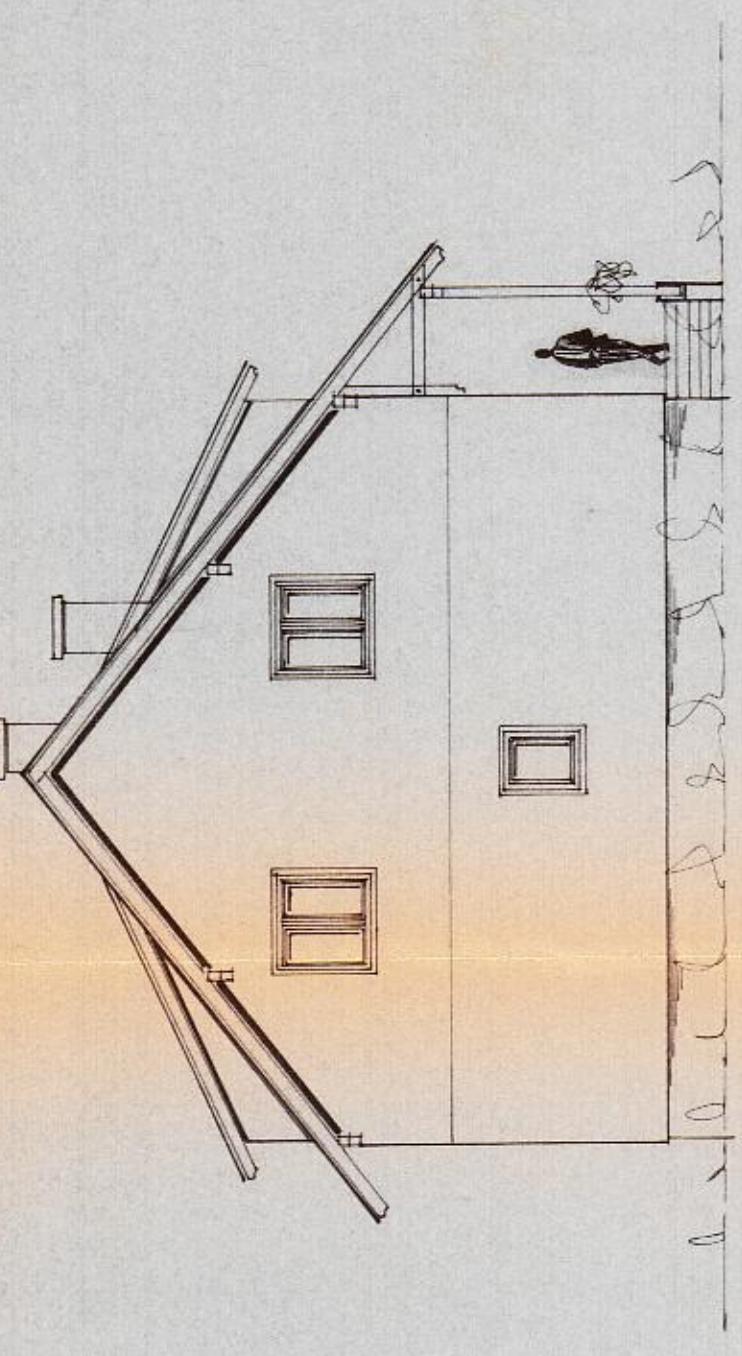

SÜD - ANSICHT

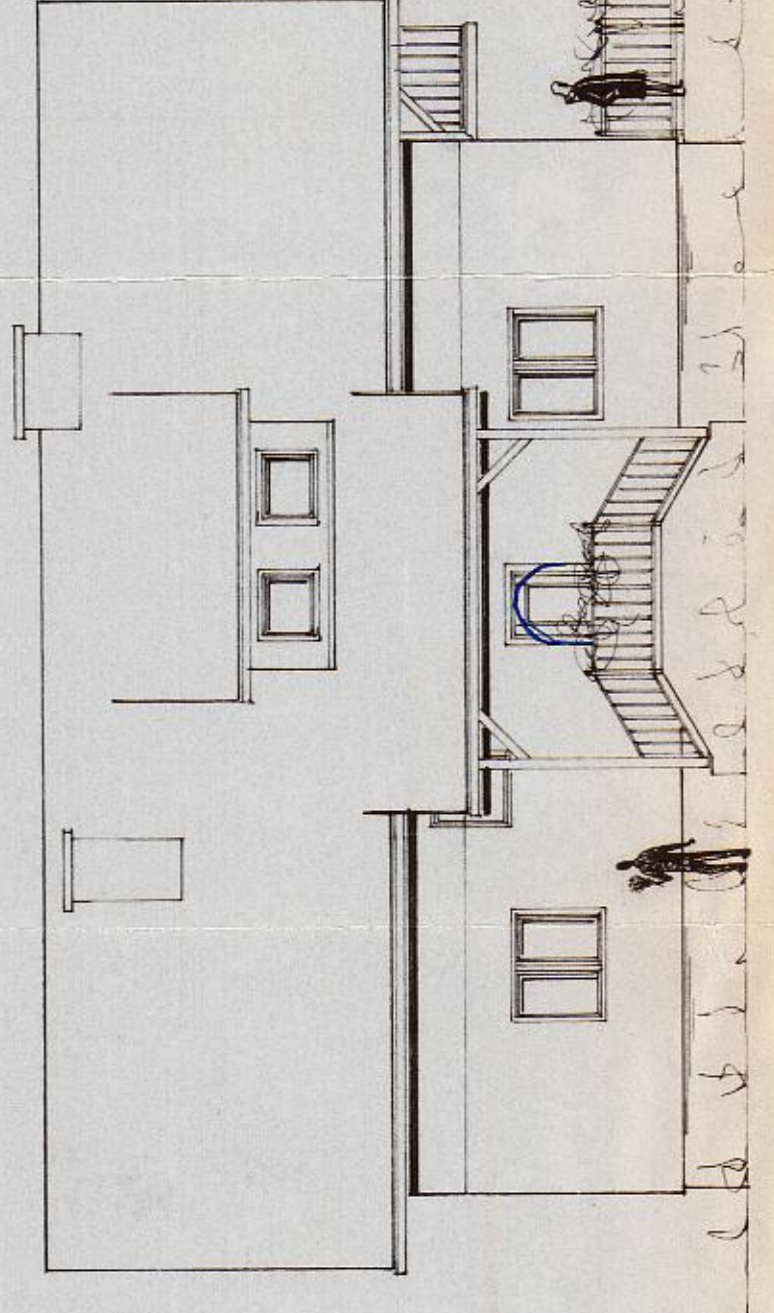

NORD - ANSICHT



WEST - ANSICHT

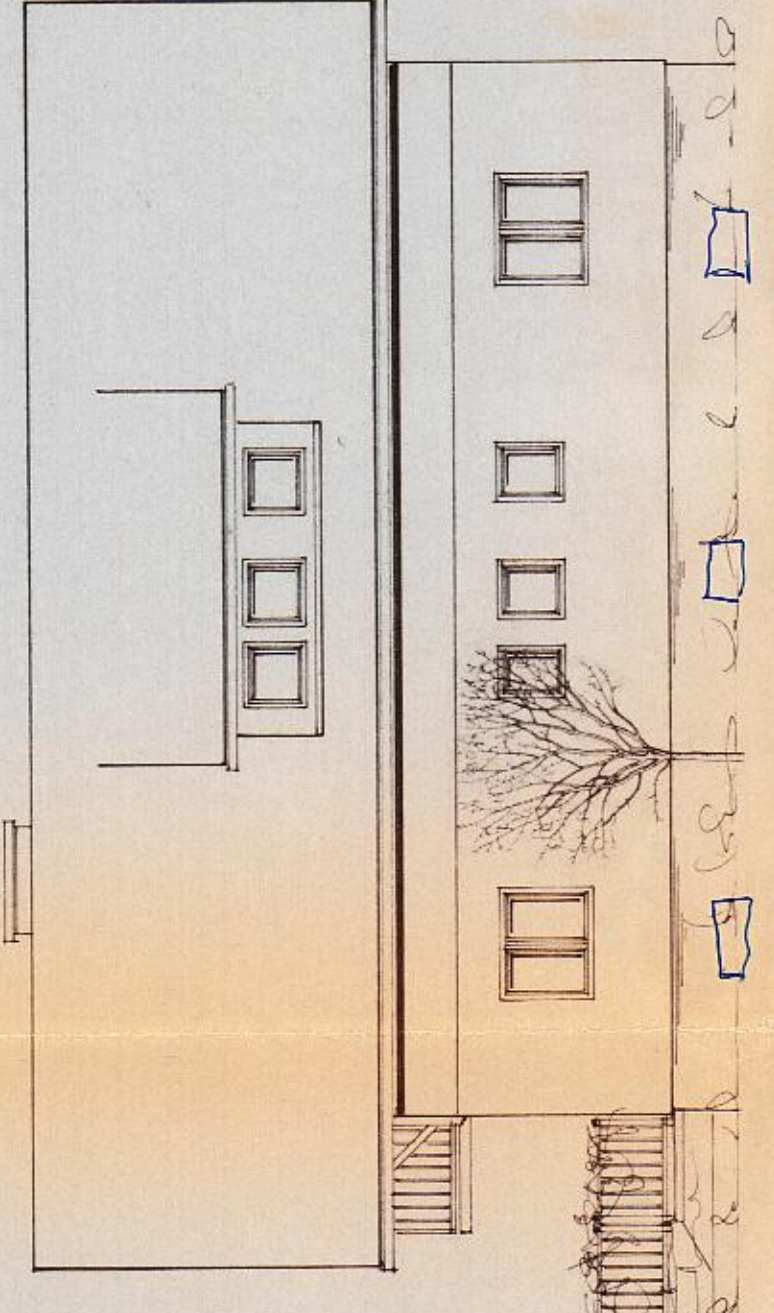

OST - ANSICHT

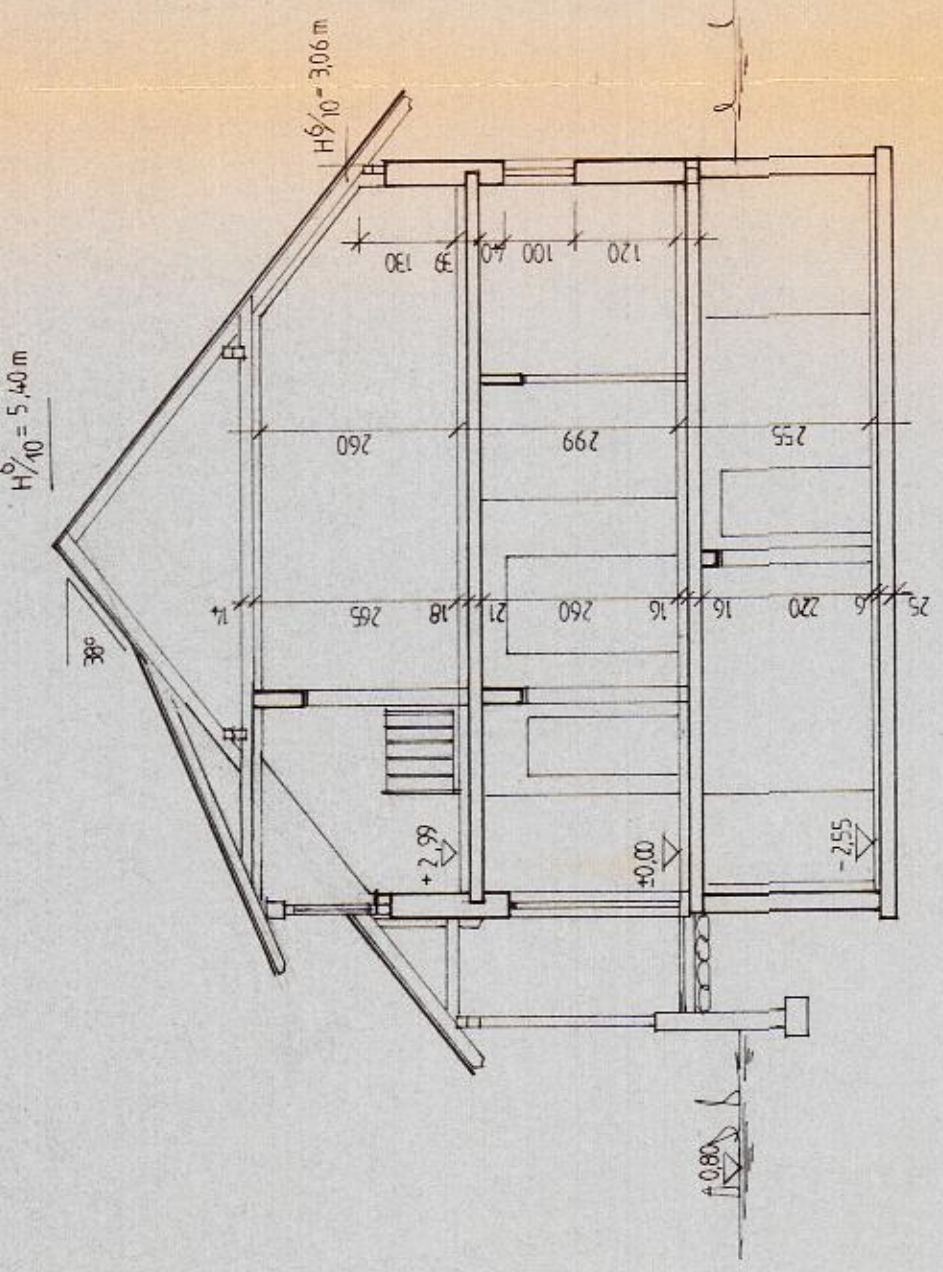

SCHNITT A-A

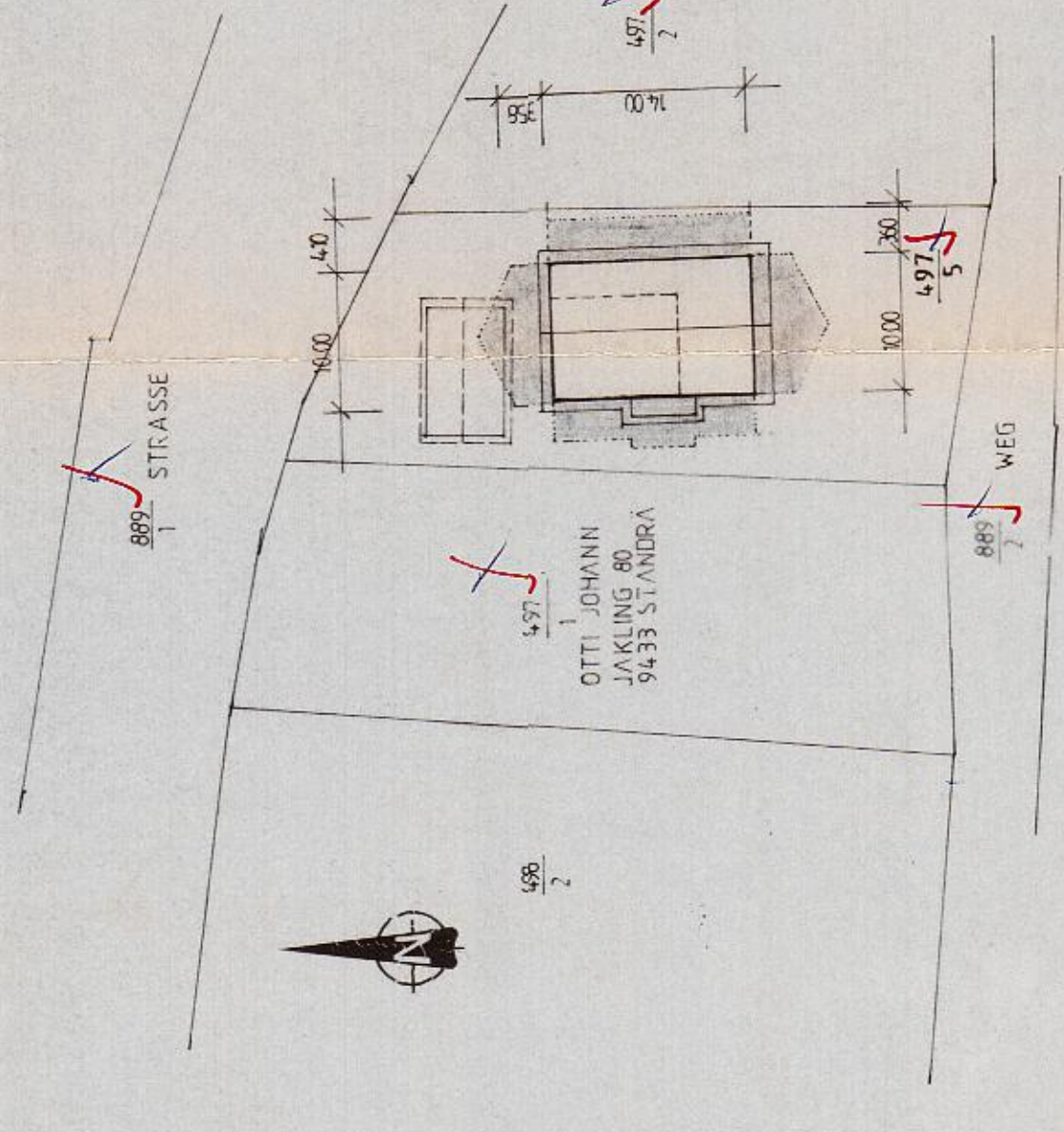

LAGEPLAN M 1:500

LEGENDE:

- BESTAND
- ▨ ABBRÜCH
- NEUBAU

WOHNNUTZFLÄCHE:

EG :	WINDFANG	3,35
	DIELE	12,99
	GANG	2,75
	BAD	7,65
	WC	2,40
	SPEIS	2,25
	ABSTELLRAUM	3,20
	SCHLAFZIMMER	15,74
	SCHLAFZIMMER	12,67
	WOHNZIMMER	22,26
	KÜCHE	20,61
DG :	GANG	3,35
	WOHNNUTZFLÄCHE	109,36 M²

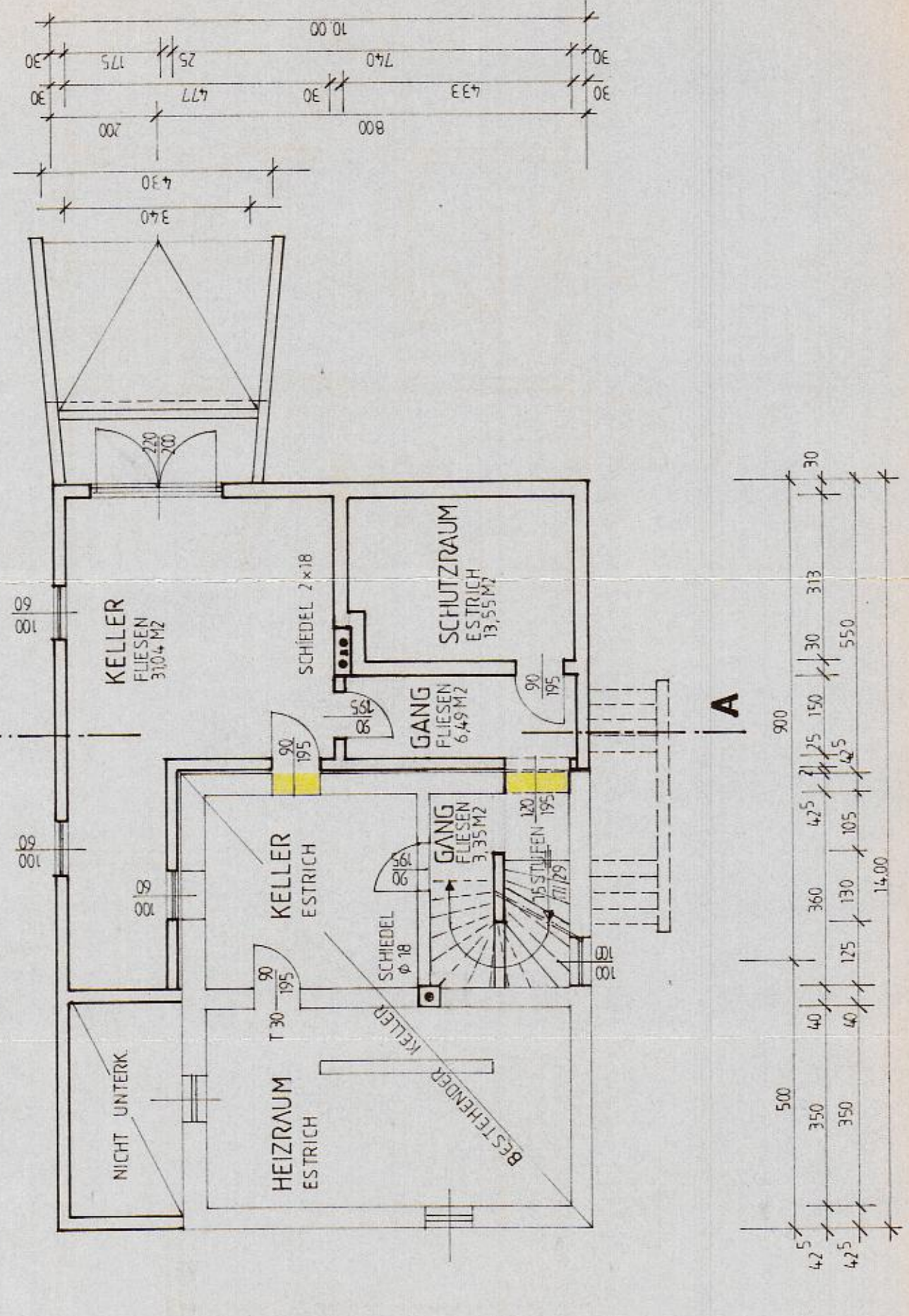

KELLERGESCHOSS

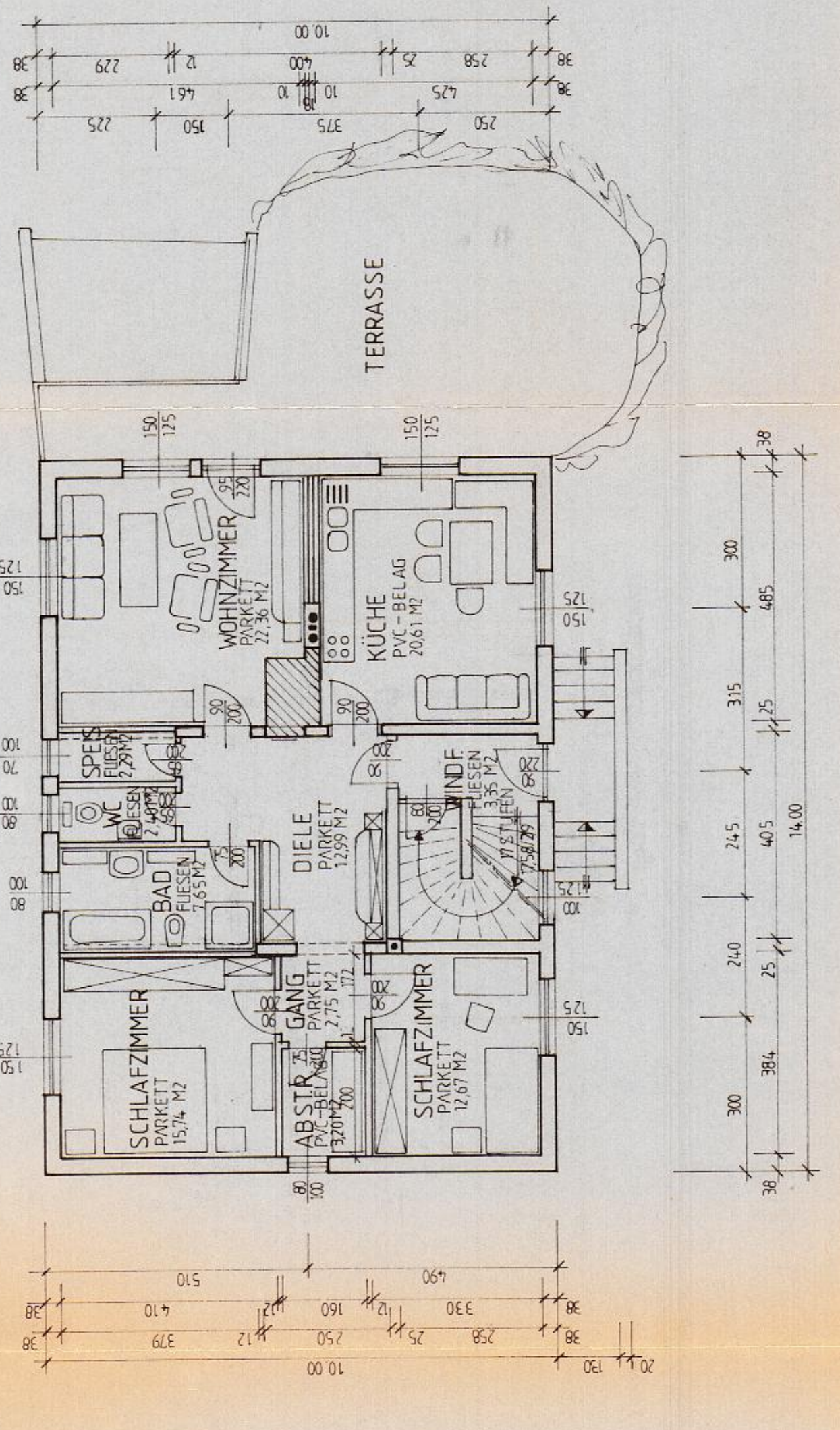

ERDGESCHOSS

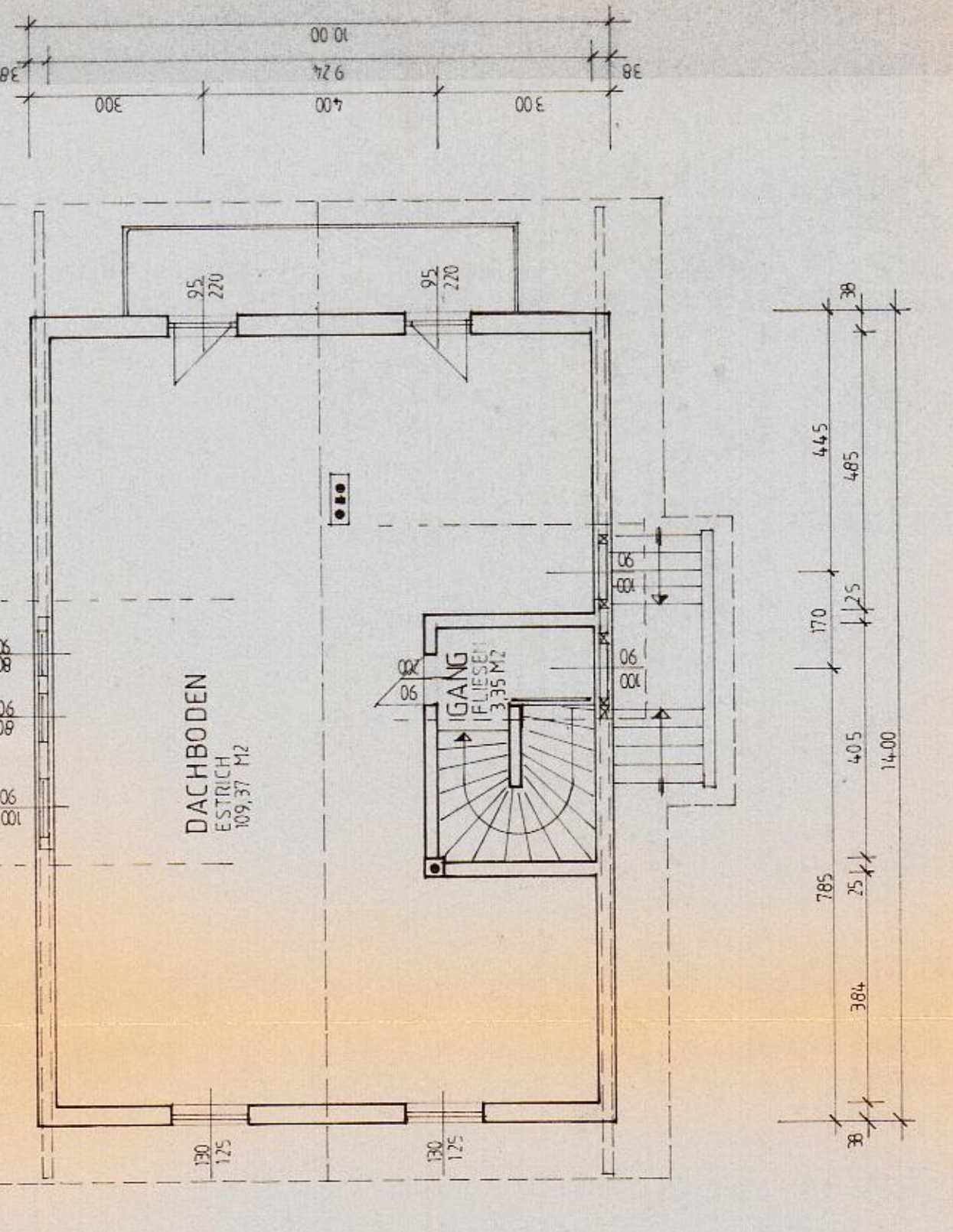

DACHGESCHOSS

Sicht: G. S. Schlaich Datum: 14.2.92
 Genehmigt unter den Bedingungen und
 Erweichungen des Bescheidungs-
 über Zeit und Zeit.
 Für den für den...
 Dr. Nikolaus...
 F. U. R. ...
 ...

BEHÖRDE:
 Bezirksbauherrschaft Wolfsberg
 Für den Bauantrag gemäß § 9,
 Abs. 2 LGBl. Nr. 49/1999,
 vom 19.02.-01.-2.2.
 Der Leiter der...

BAUHERR:
 JOHANN MÜLLER
 Stadtbauamt
 9400 WOLFSBERG

PLANNERFASSER:
 FA JOHANN MÜLLER
 BAUUNTERNEHMUNG-PLANUNGSBÜRO
 HOCH- UND TIEFBAU
 A-9400 WOLFSBERG, REDING 382, RUF 3986

PROJEKT NR.
 27/91

PROJEKT
 Form: OTTI JOHANN
 JAKLING 80
 9435 STANDRA

PLAN NR.
 1
MASSSTAB
 1:100, 500
FLÄCHE
 16,12 1991
DATUM
 GEZ.
 MW
GEÄ

PLAN
 EINREICHPLAN
 NEUBAU - WOHNHAUS

PARZ. NR.: KG: KL EDLING
 497/5